

1 *Jurídico*  
1 : 50

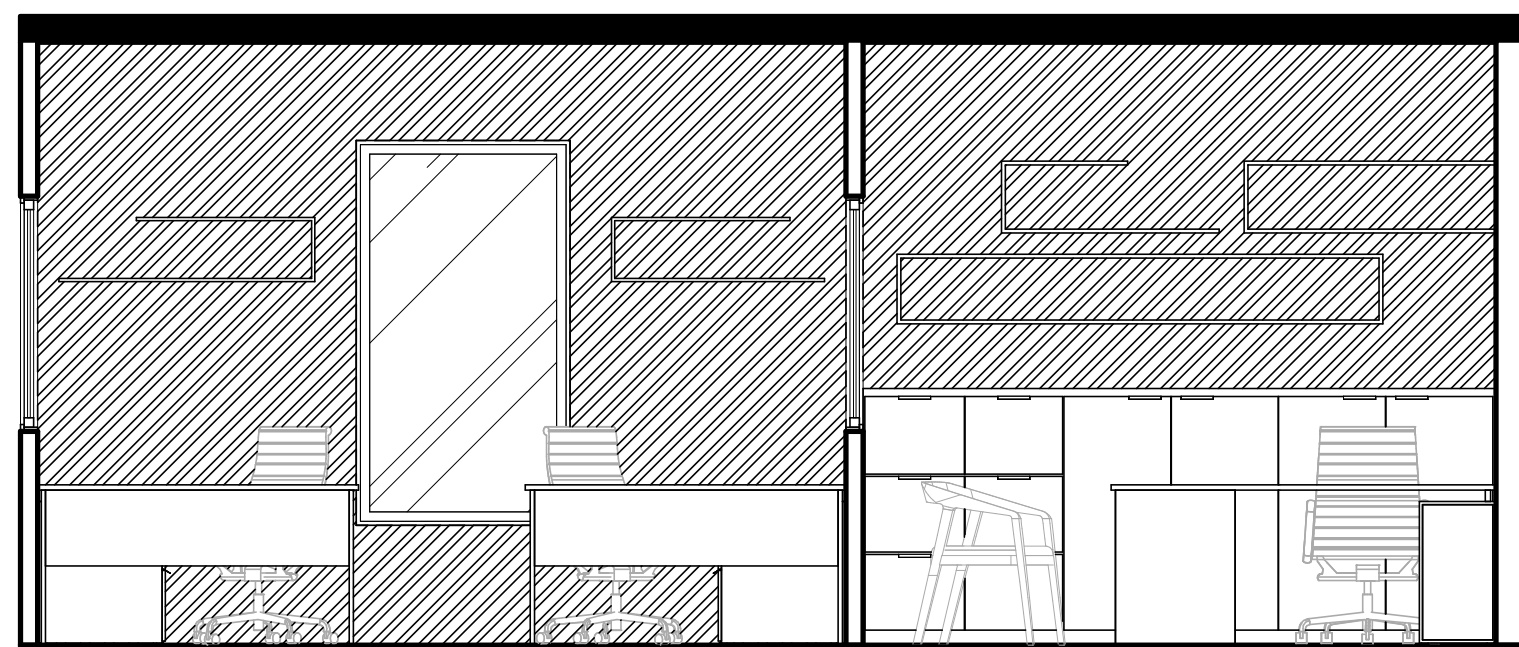

2 *Corte Geral 01*  
1 : 50

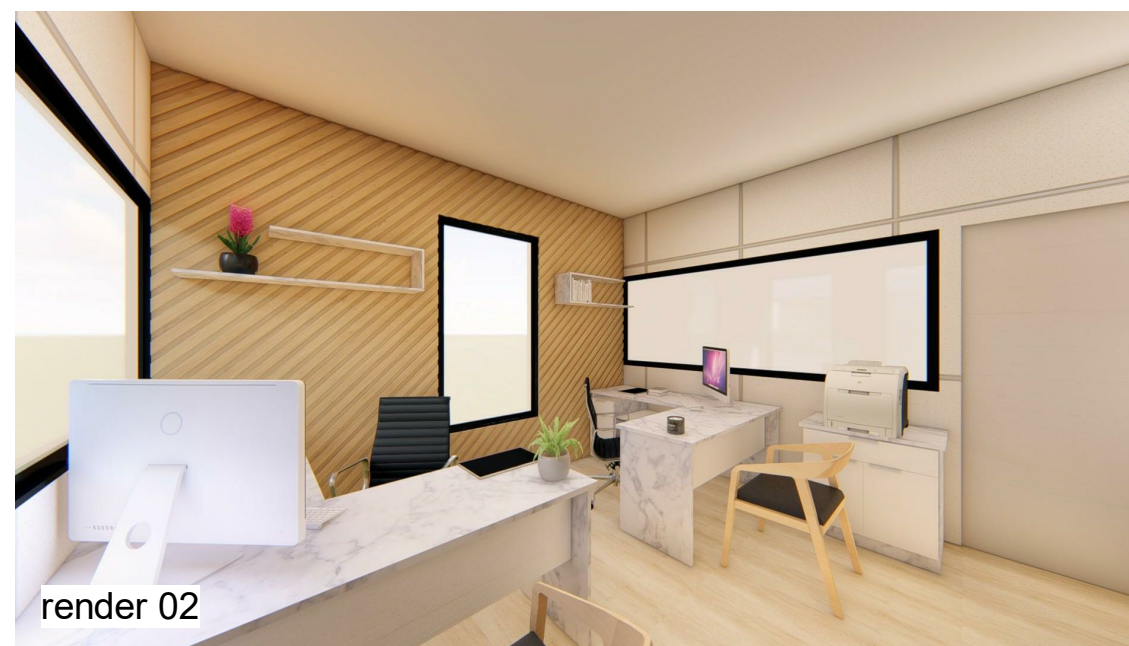

render 02



render 01

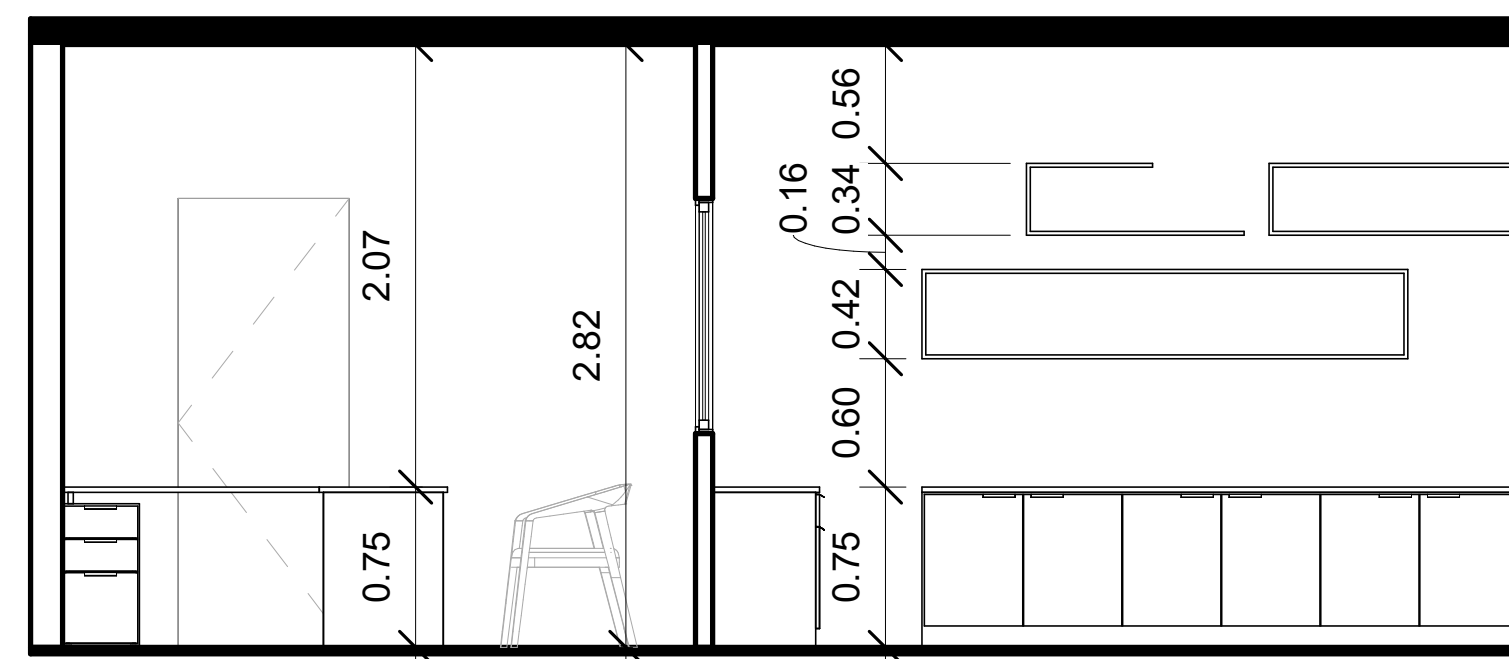

3 *Corte Geral 02*  
1 : 50



## DEPARTAMENTO MUNICIPAL DE ENGENHARIA

PROPRIETÁRIO : PREFEITURA MUNICIPAL DE TENENTE PORTELA

PROJETO : MÓVEIS DO DEPARTAMENTO JURÍDICO

ÁREA CONSTRUÍDA :

LOCAL : PREFEITURA MUNICIPAL DE TENENTE PORTELA

DATA : JANEIRO / 2022

ESTAGIÁRIA DE ARQUITETURA E URBANISMO : LUIZA GUERRA

RESPONSÁVEL TÉCNICO :

REGISTRO CREA :

ASSINATURA : RESPONSÁVEL TÉCNICO : PROPRIETÁRIO :

ESCALA :

INDICADA

PRANCHA :

01  
05

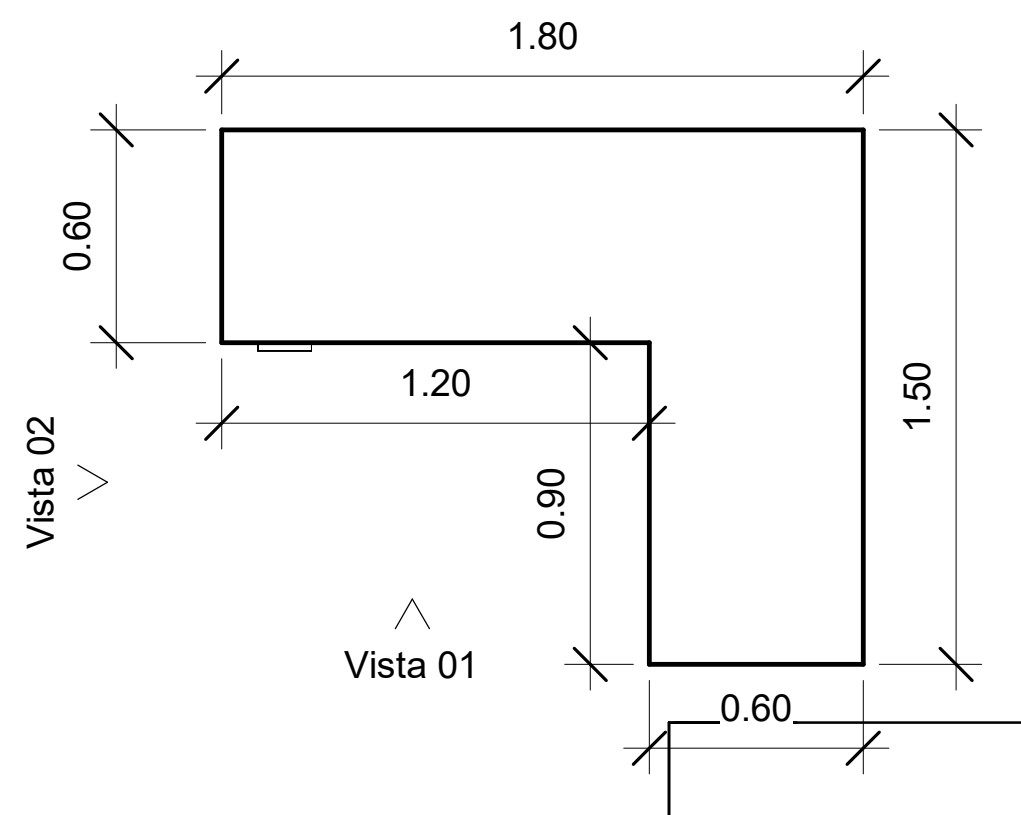

1 planta baixa mesa  
1 : 30

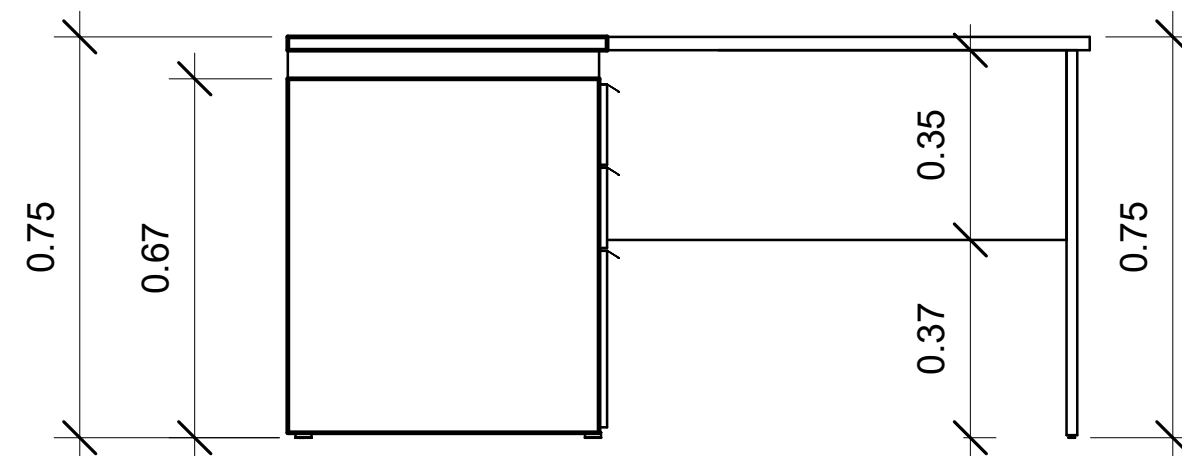

3 VISTA 02 - mesa  
1 : 20

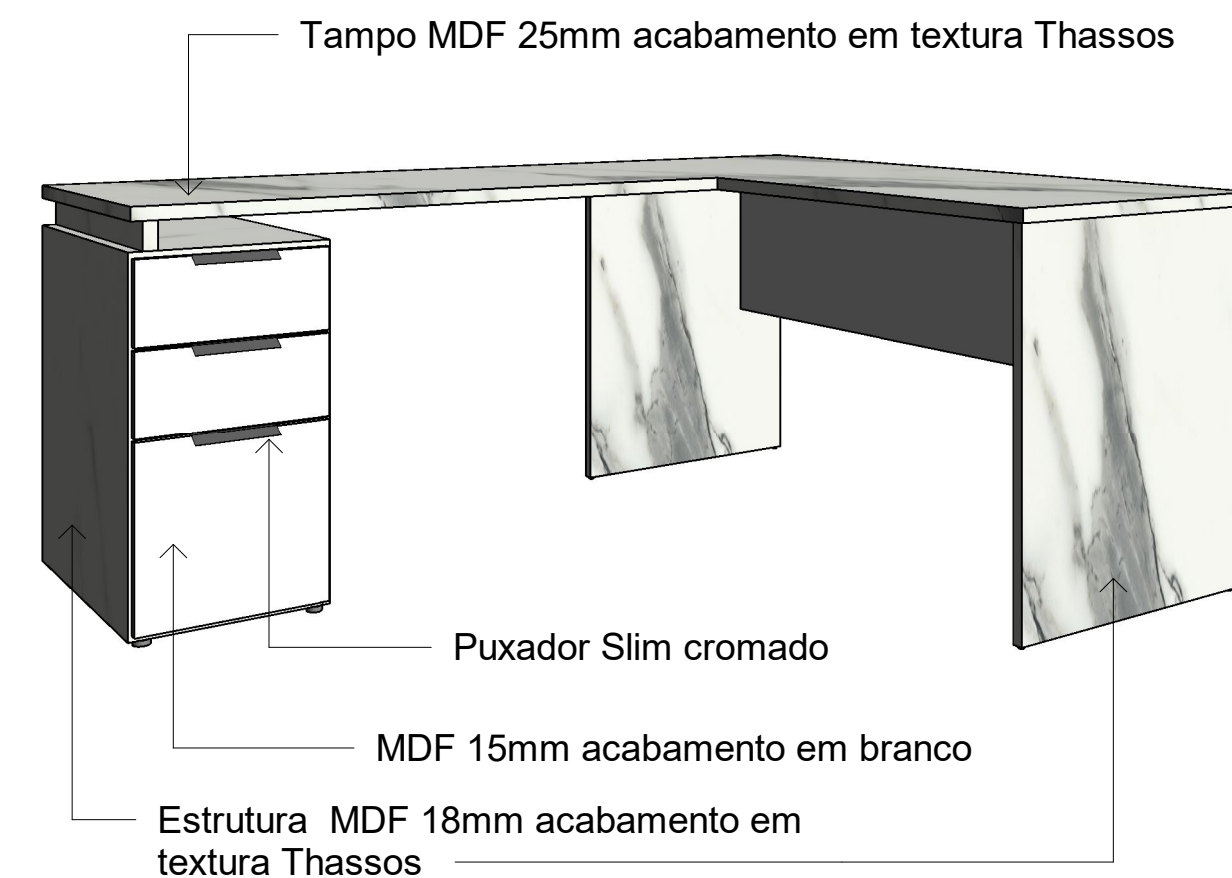

5 Vista 3D 2

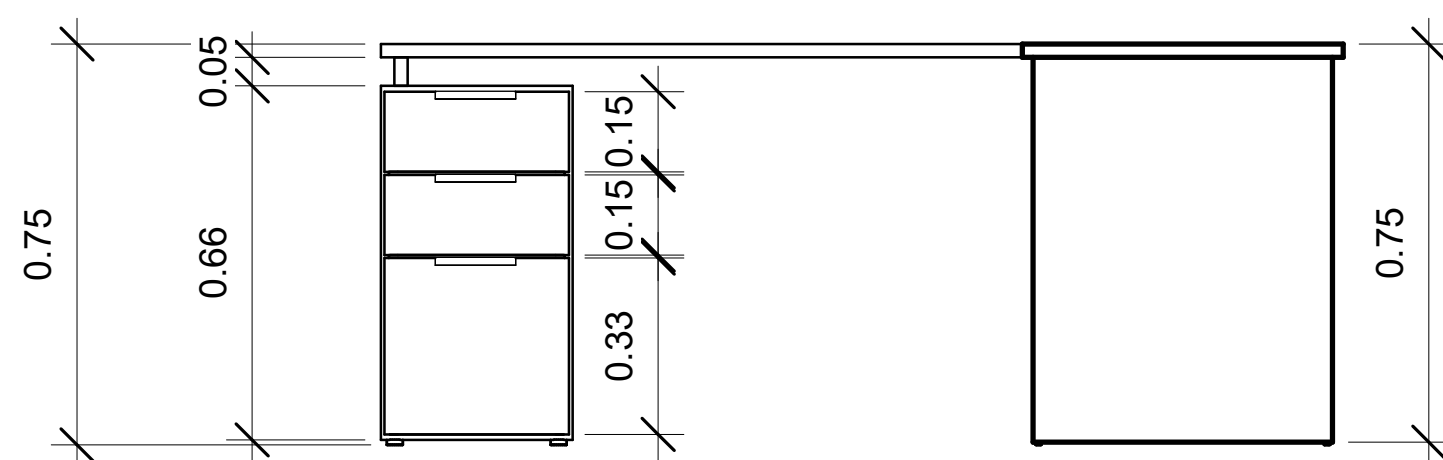

2 VISTA 01 - mesa  
1 : 20

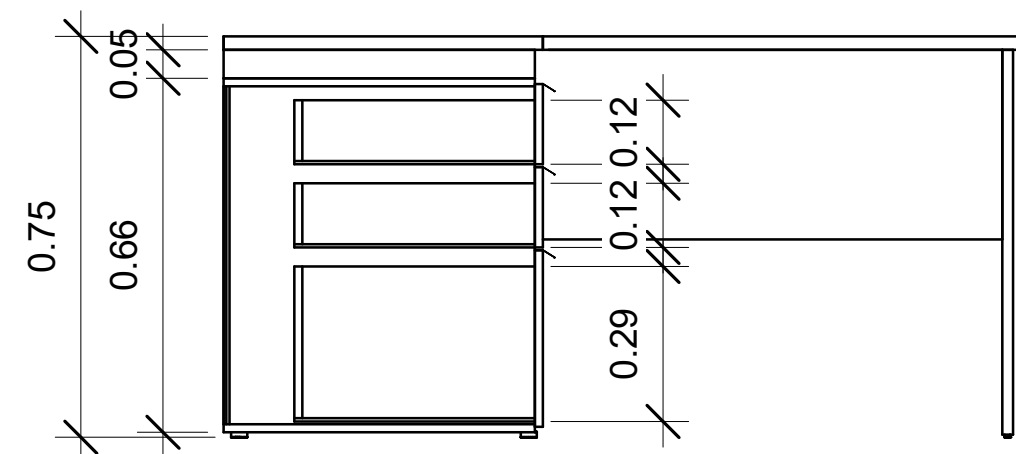

4 Corte - mesa  
1 : 20



## DEPARTAMENTO MUNICIPAL DE ENGENHARIA

PROPRIETÁRIO : PREFEITURA MUNICIPAL DE TENENTE PORTELA

PROJETO : MÓVEIS DO DEPARTAMENTO JURÍDICO

ÁREA CONSTRUIDA :

LOCAL : PREFEITURA MUNICIPAL DE TENENTE PORTELA

DATA : JANEIRO / 2022

ESTAGIÁRIA DE ARQUITETURA E URBANISMO : LUIZA GUERRA

RESPONSÁVEL TÉCNICO :

REGISTRO CREA :

ASSINATURA : RESPONSÁVEL TÉCNICO : PROPRIETÁRIO :

ESCALA :

INDICADA

PRANCHA :

02  
05



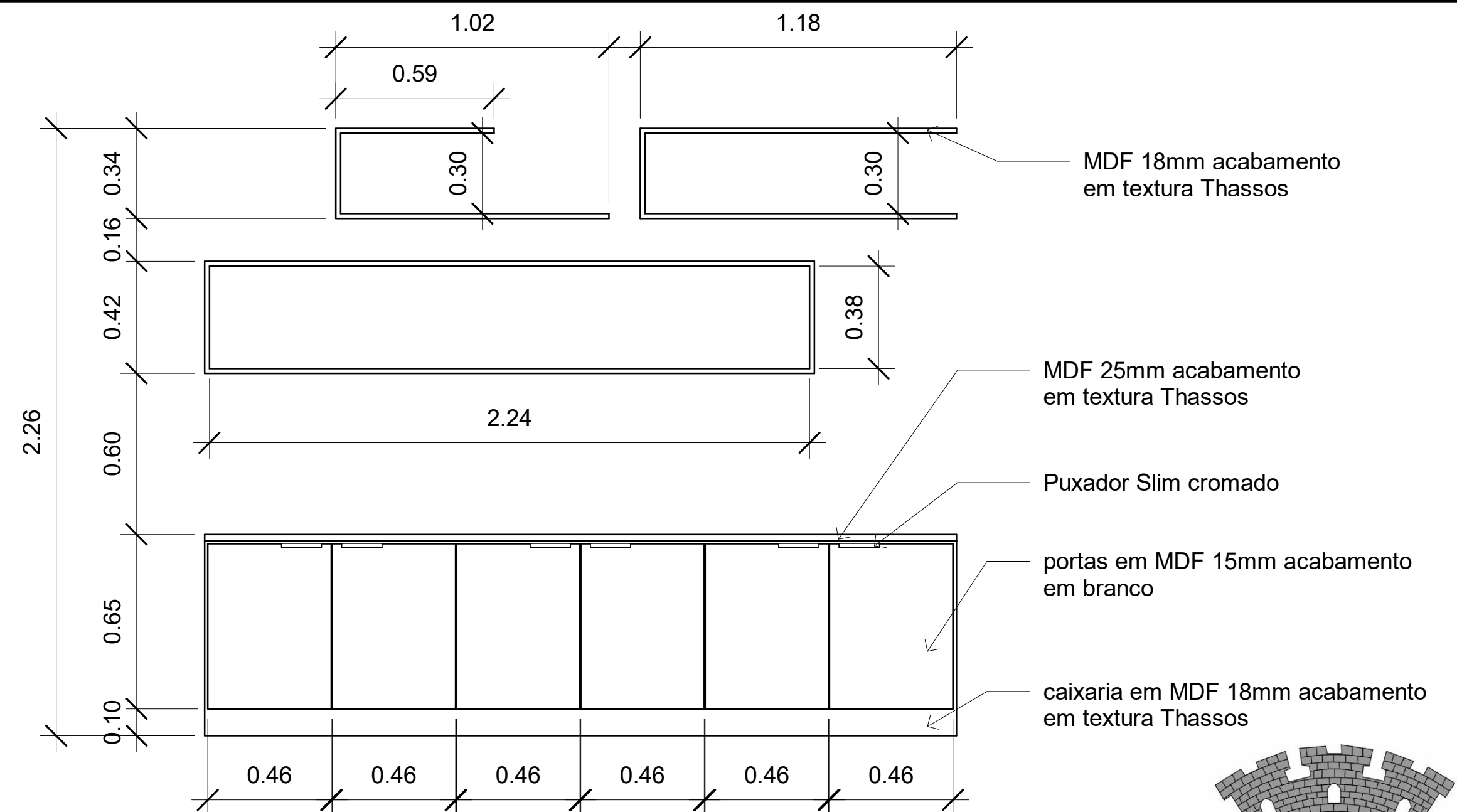
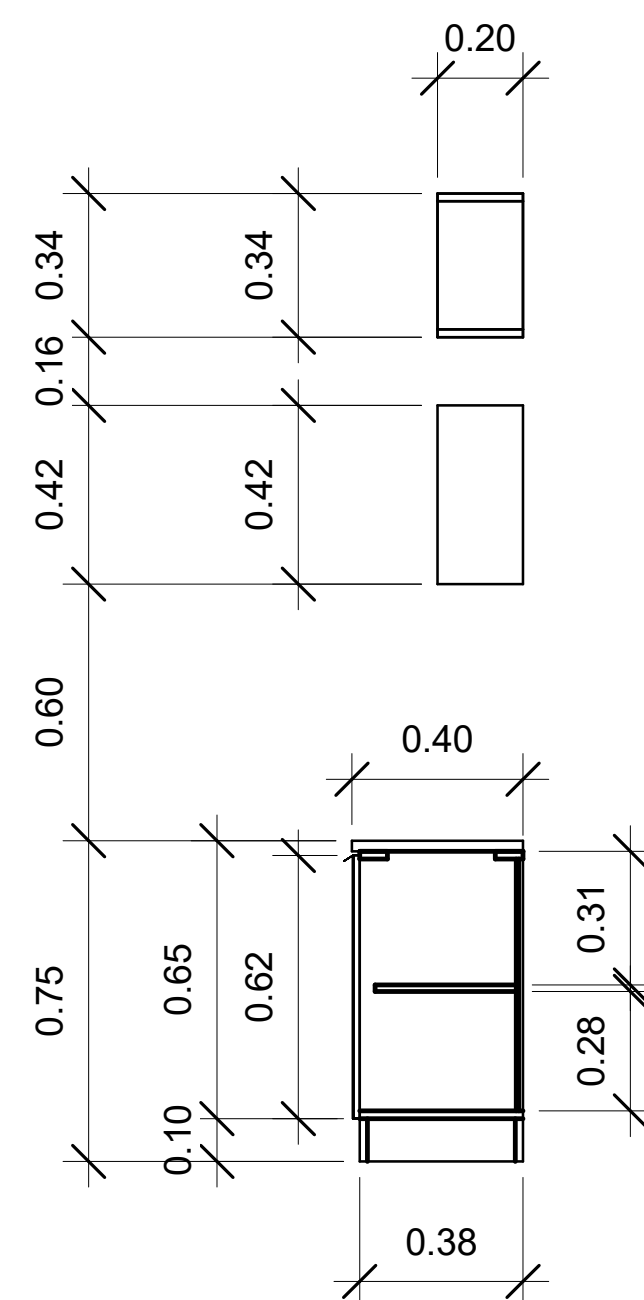
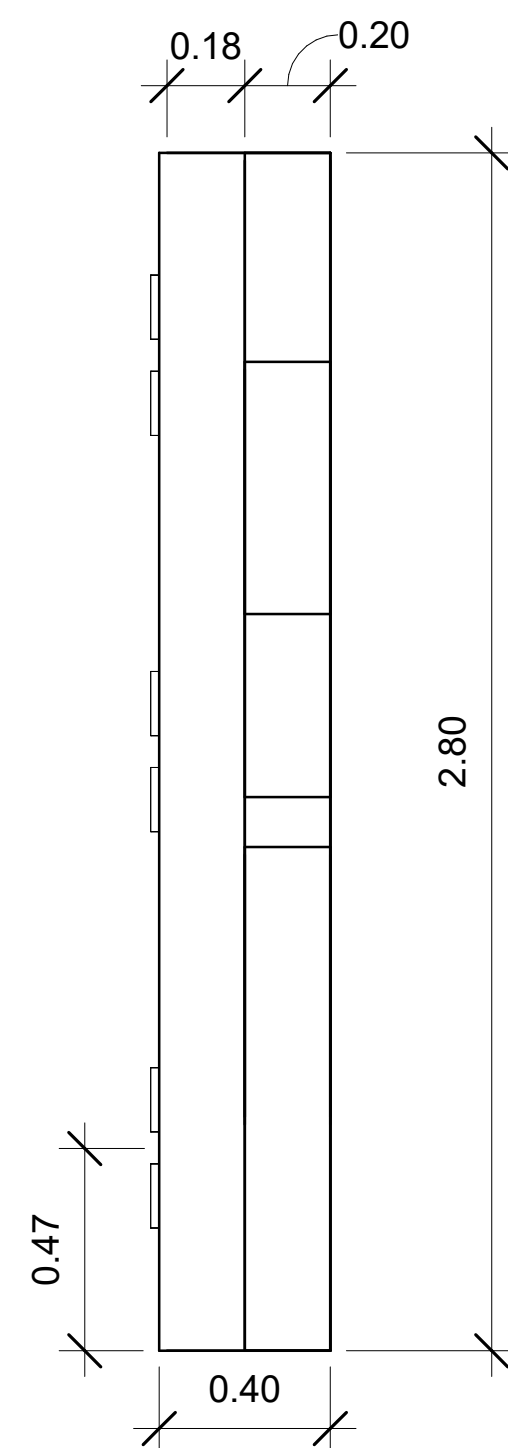

<h1 style="margin: 0;">DEPARTAMENTO MUNICIPAL DE ENGENHARIA</h1>			
PROPRIETÁRIO : <b>PREFEITURA MUNICIPAL DE TENENTE PORTELA</b>			
PROJETO :  <div style="text-align: center; font-size: 1.2em;">MÓVEIS DO DEPARTAMENTO JURÍDICO</div>		ÁREA CONSTRUIDA :	
LOCAL :  <div style="text-align: center; font-size: 1.2em;">PREFEITURA MUNICIPAL DE TENENTE PORTELA</div>		DATA :  <div style="text-align: center; font-size: 1.2em;">JANEIRO / 2022</div>	
ESTAGIÁRIA DE ARQUITETURA E URBANISMO :  <div style="text-align: center; font-size: 1.2em;">LUIZA GUERRA</div>			
RESPONSÁVEL TÉCNICO :		REGISTRO CREA :	
ASSINATURA :		RESPONSÁVEL TÉCNICO :	
PROPRIETÁRIO :		ESCALA :  <div style="text-align: center; font-size: 1.5em; transform: rotate(-45deg);">INDICADA</div>	
PRANCHA :  <div style="text-align: center; font-size: 1.5em;">03</div>		PRANCHA :  <div style="text-align: center; font-size: 1.5em;">05</div>	

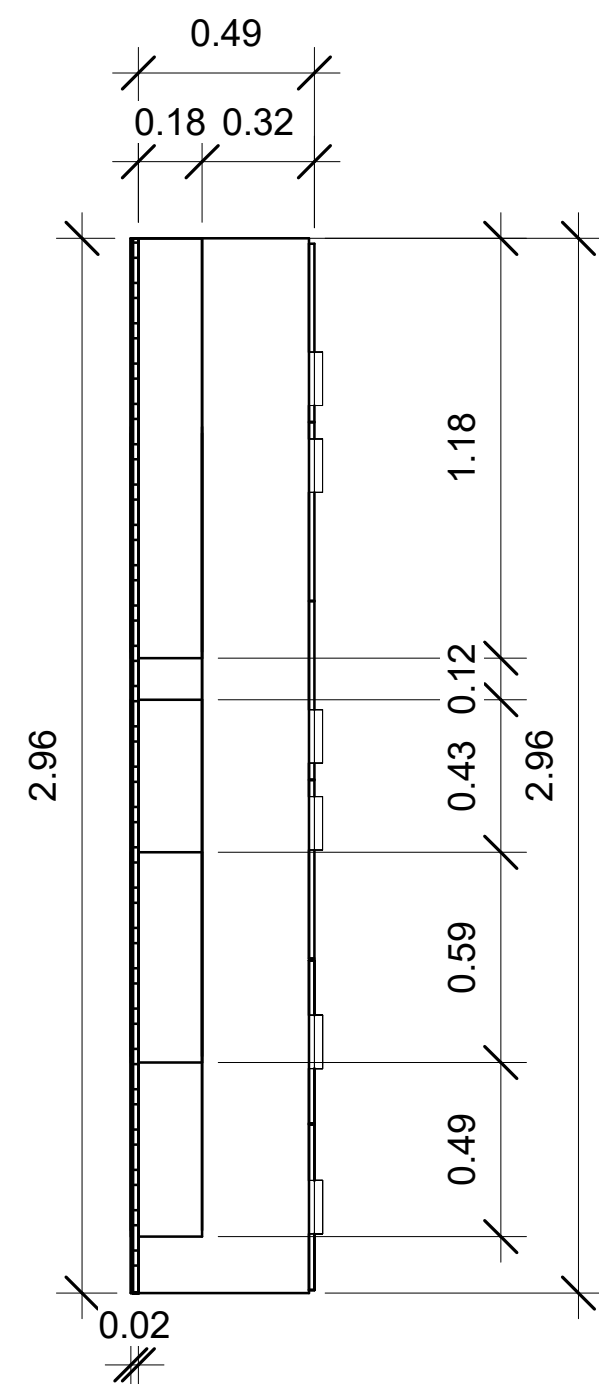

2 **Planta Armário 02**  
1 : 30

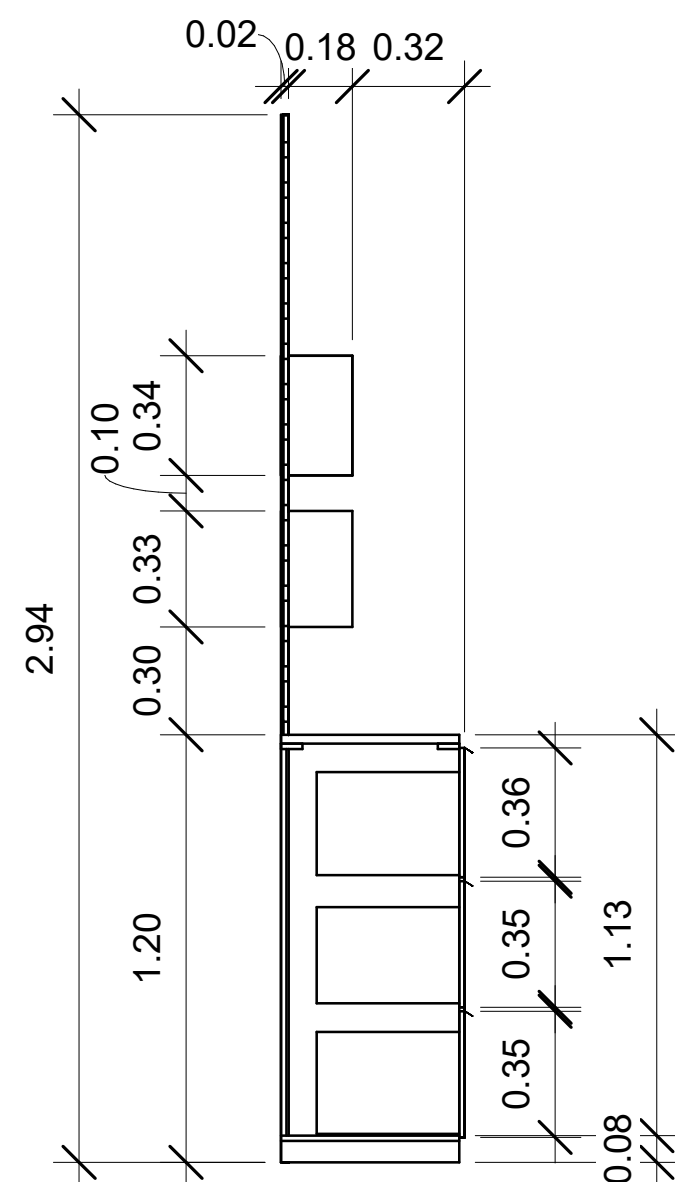

3 **Corte - Armario 02**  
1 : 30

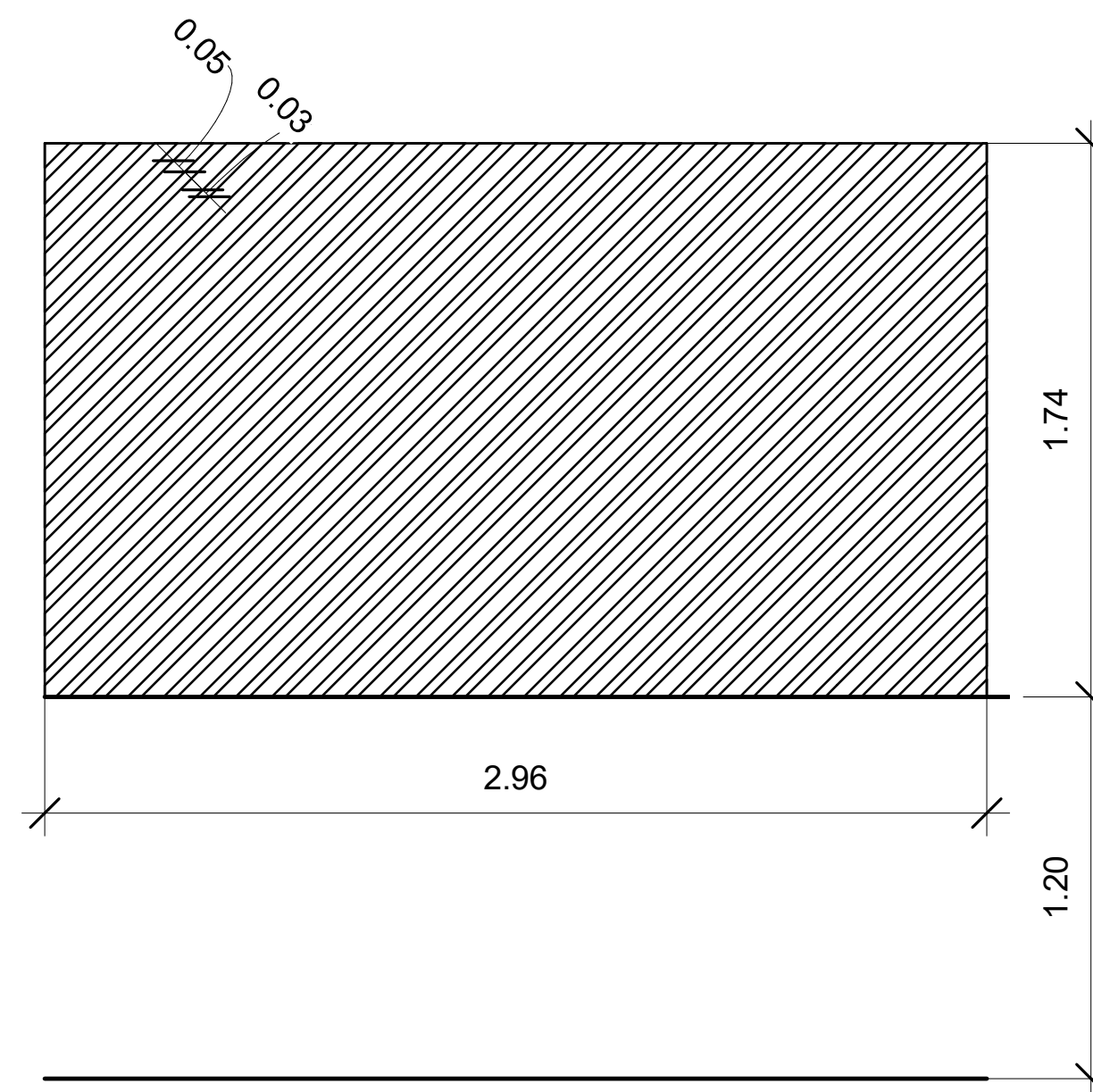

4 **VISTA Painel Ripado - Armário 02**  
1 : 30

O painel ripado que vai atras do armario 02, tem o tamanho de 2.96 x 1.74 cm

O painel é composto por uma placa de 6 mm e o ripado colado na frente dessa placa.

Os ripas sao de 5 cm e os espaçamento entre elas é 3 cm

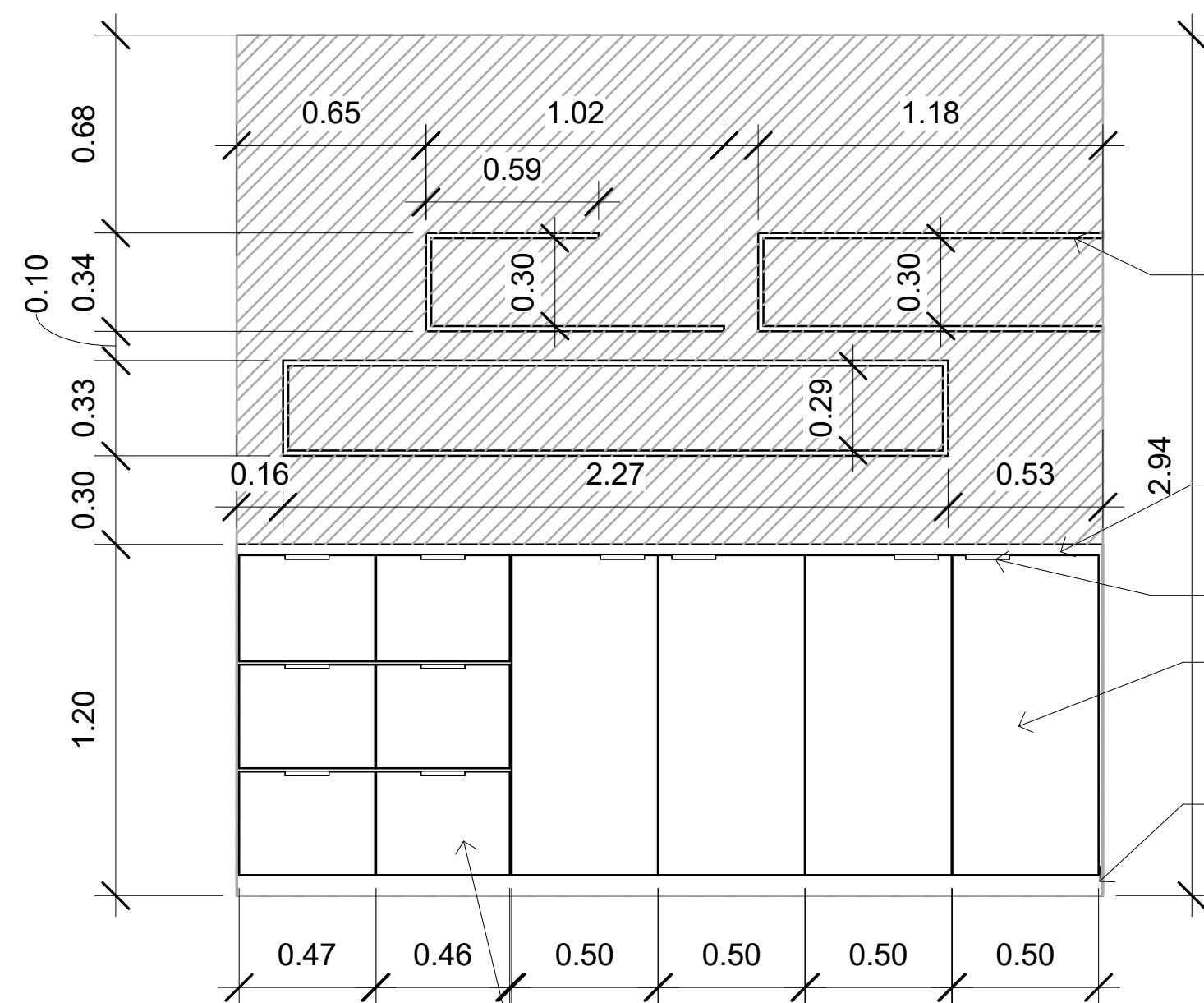

1 **VISTA 01 - Armário 02**  
1 : 30

Gaveta com estrutura para pasta suspensa, com corrediça telescópica com amortecimento puxador slim cromado.

MDF 18mm acabamento em textura Thassos

MDF 25mm acabamento em textura Thassos

Puxador Slim cromado

portas em MDF 15mm acabamento em branco

caixaria em MDF 18mm acabamento em textura Thassos



## DEPARTAMENTO MUNICIPAL DE ENGENHARIA

PROPRIETÁRIO : PREFEITURA MUNICIPAL DE TENENTE PORTELA

PROJETO : MÓVEIS DO DEPARTAMENTO JURÍDICO

ÁREA CONSTRUÍDA :

LOCAL : PREFEITURA MUNICIPAL DE TENENTE PORTELA

DATA : JANEIRO / 2022

ESTAGIÁRIA DE ARQUITETURA E URBANISMO : LUIZA GUERRA

RESPONSÁVEL TÉCNICO :

REGISTRO CREA :

ASSINATURA : RESPONSÁVEL TÉCNICO : PROPRIETÁRIO :

ESCALA :

INDICADA

PRANCHA :

04  
05



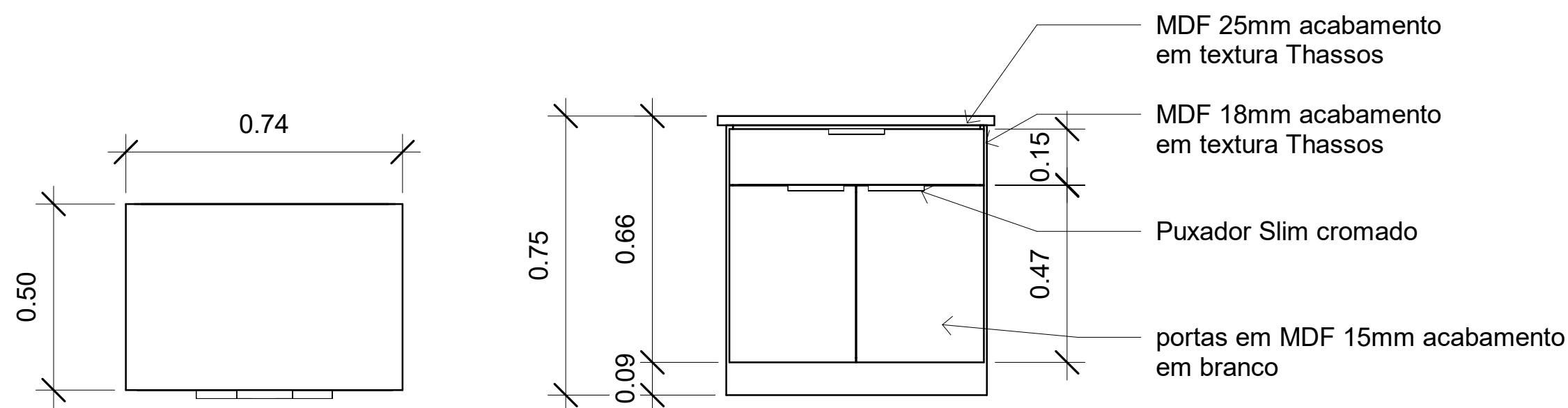

1 *Armário da Impressora*  
1 : 20

2 *VISTA - Armario da Impressora*  
1 : 20

3 *Corte - Armario Impressora*  
1 : 20

4 *Vista Armário da Impressora*

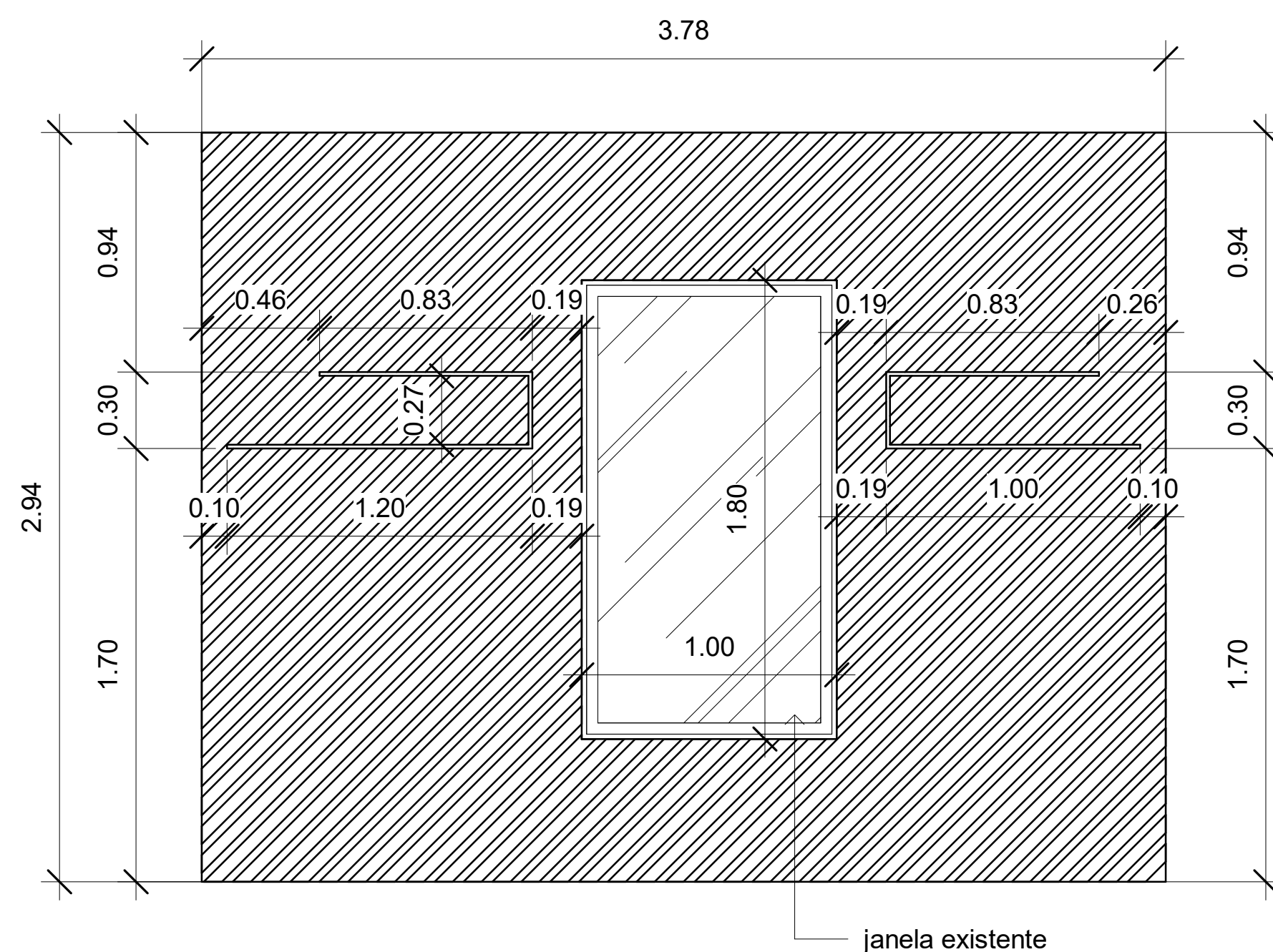
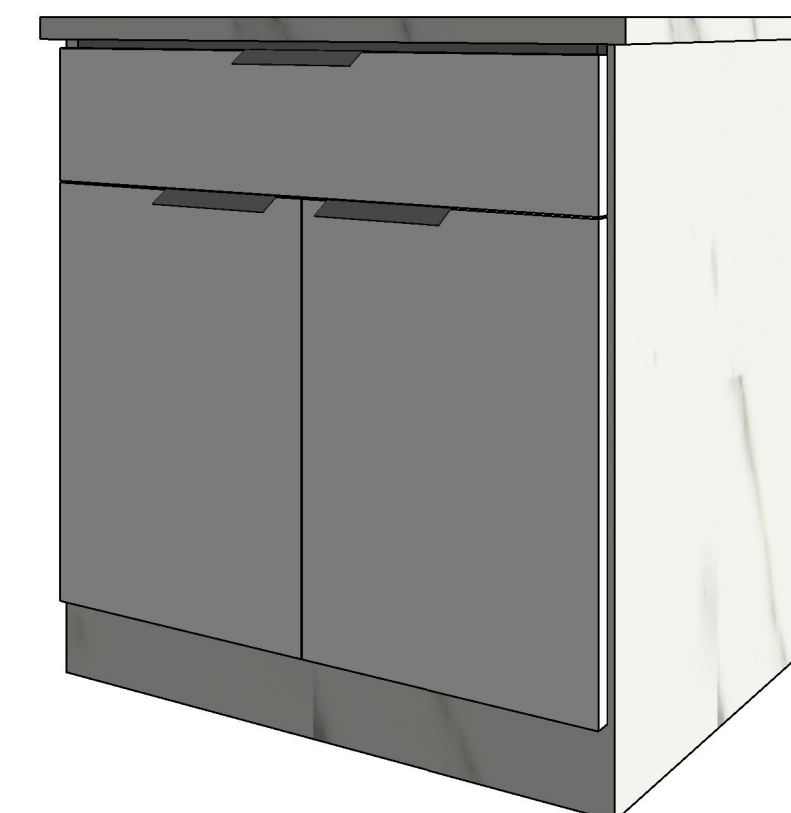

5 *detalhamento painel ripado 01*  
1 : 30



DEPARTAMENTO MUNICIPAL DE ENGENHARIA	
PROPRIETÁRIO : PREFEITURA MUNICIPAL DE TENENTE PORTELA	
PROJETO : MÓVEIS DO DEPARTAMENTO JURÍDICO	ÁREA CONSTRUIDA :
LOCAL : PREFEITURA MUNICIPAL DE TENENTE PORTELA	DATA : JANEIRO / 2022
ESTAGIÁRIA DE ARQUITETURA E URBANISMO : LUIZA GUERRA	
RESPONSÁVEL TÉCNICO :	REGISTRO CREA :
ASSINATURA : RESPONSÁVEL TÉCNICO : PROPRIETÁRIO :	ESCALA : INDICADA
	PRANCHA : 05 05