

DETALHE BOCA DE BUEIRO

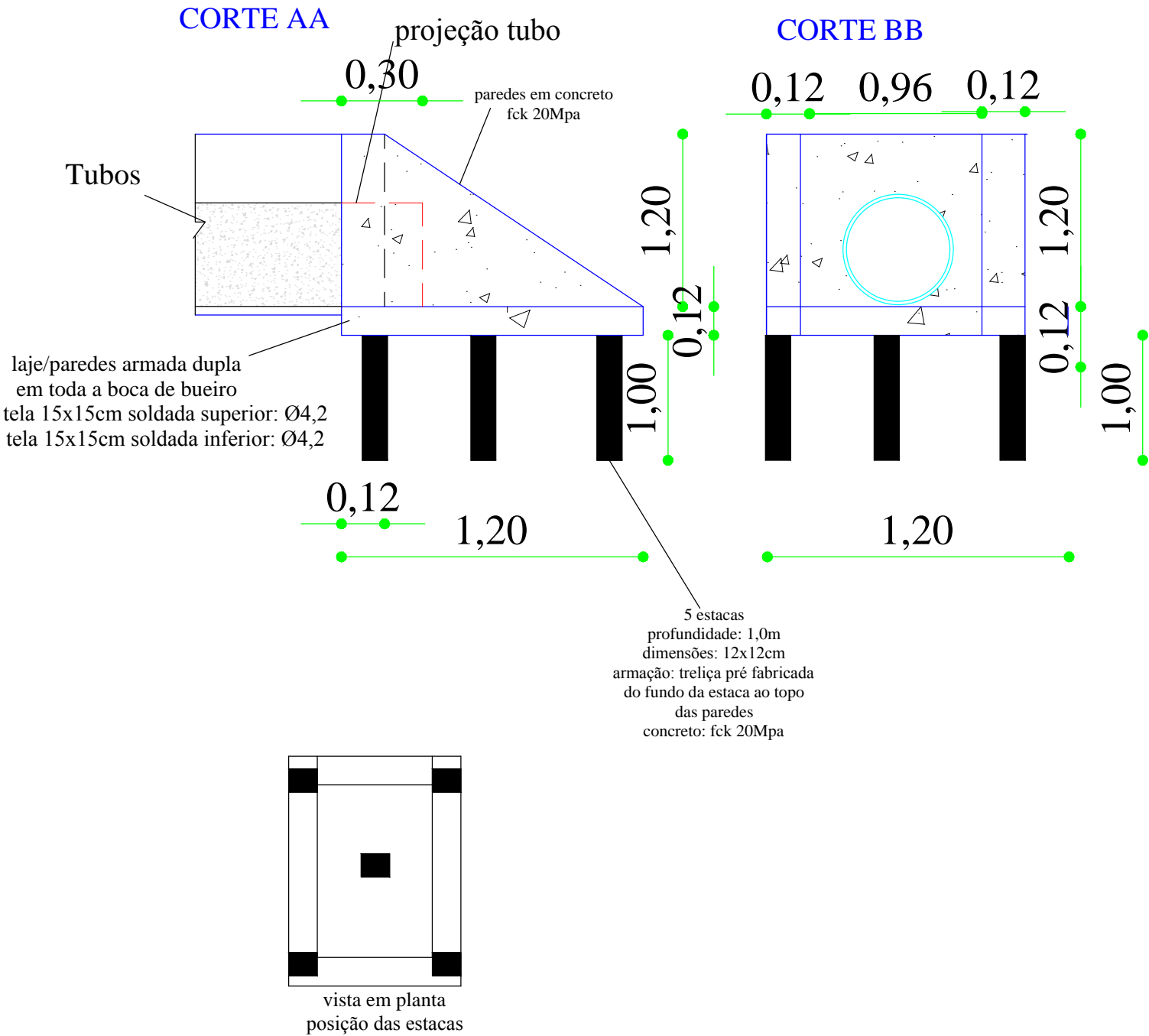

**OBS: EM TODAS AS
PAREDES E NA LAJE
DEVE MANTER-SE
COBRIMENTO DE 2cm
SOBRE A ARMAÇÃO**



DEPARTAMENTO MUNICIPAL DE ENGENHARIA

PROPRIETÁRIO: PREFEITURA MUNICIPAL TENENTE PORTELA

PROJETO: BOCA DA BUEIRO

ÁREA CONSTRUÍDA:

LOCAL: Rua Caí - Tenente Portela

DATA: junho/2016

CIENTE COM O PROJETO:

Representante legal da empresa

RESPONSÁVEL TÉCNICO: Ronei Robson Pöerch

REGISTRO CREA: 128652-4

ASSINATURA:

Responsável Técnico

Proprietário

ESCALA:

sem escala

PRANCHA:

2/2