

**ORÇAMENTO - GLOBAL**

**Adaptação de Prédio para Secretárias e Prefeitura**  
**LOCAL: Rua Tamandará e Praça Tenente Portela**

**B.D.I.: 24%**

Item	Discriminação dos serviços (incluem materiais mão de obra)	Unid.	Quant.	material / mão de obra (R\$/m ou R\$/m <sup>2</sup> ou R\$/ m <sup>3</sup> )	Total Material + Mão de Obra	TOTAL + B.D.I
<b>1.0</b>	<b>DIVISÓRIAS</b>					
1.1	Paredes Divisórias "Divilux" esp. 35mm, cor branca	m <sup>2</sup>	151,35	R\$ 65,00	R\$ 9.837,75	R\$ 12.198,81
1.2	Portas completas p/ Paredes "Divilux" 35 mm, altura 2,10 - 0,90 cm	unid.	1,00	R\$ 240,00	R\$ 240,00	R\$ 297,60
1.3	Portas completas p/ Paredes "Divilux" 35 mm, altura 2,10 - 0,80 cm	unid.	7,00	R\$ 200,00	R\$ 1.400,00	R\$ 1.736,00
1.4	Vidro liso transparente - 4mm / 1,25x1,05	unid.	1,00	R\$ 51,00	R\$ 51,00	R\$ 63,24
1.5	Vidro liso transparente - 4mm / 1,15x1,05	unid.	1,00	R\$ 49,00	R\$ 49,00	R\$ 60,76
<b>TOTAL:</b>					<b>R\$ 14.356,41</b>	<b>R\$ 14.356,41</b>
<b>TOTAL GERAL</b>					<b>R\$ 14.356,41</b>	<b>R\$ 14.356,41</b>

Tenente Portela, 30 Abril de 2015

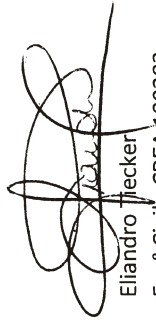

Eliandro Tecker  
 Eng° Civil - CREA 180283

Elido João Balestrin  
 Prefeito Municipal



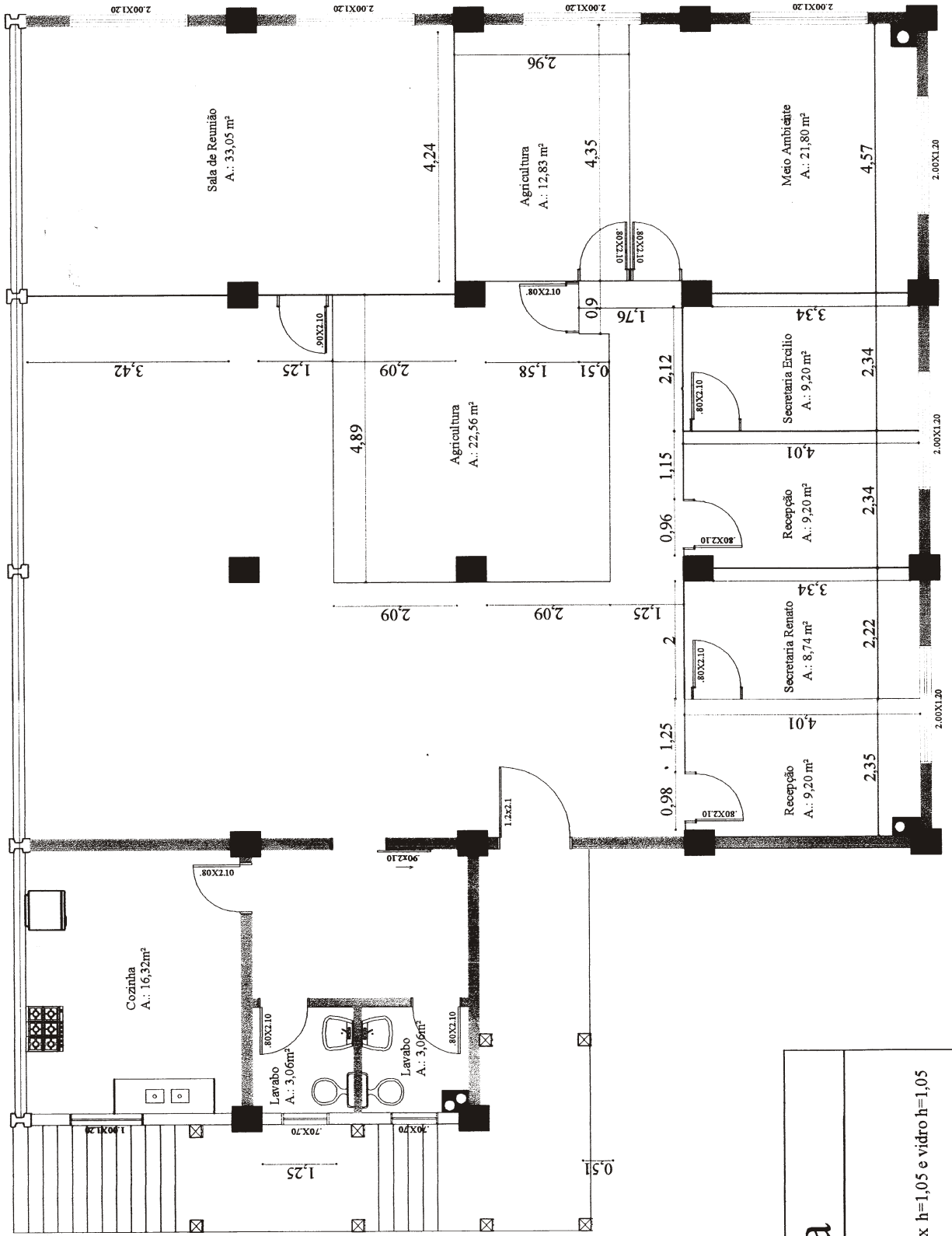

## Legenda

	Divisórias Divitlux h=1,05 e vidro h=1,05
	Divisórias Divitlux h=2,10