

Vista parede refeitório

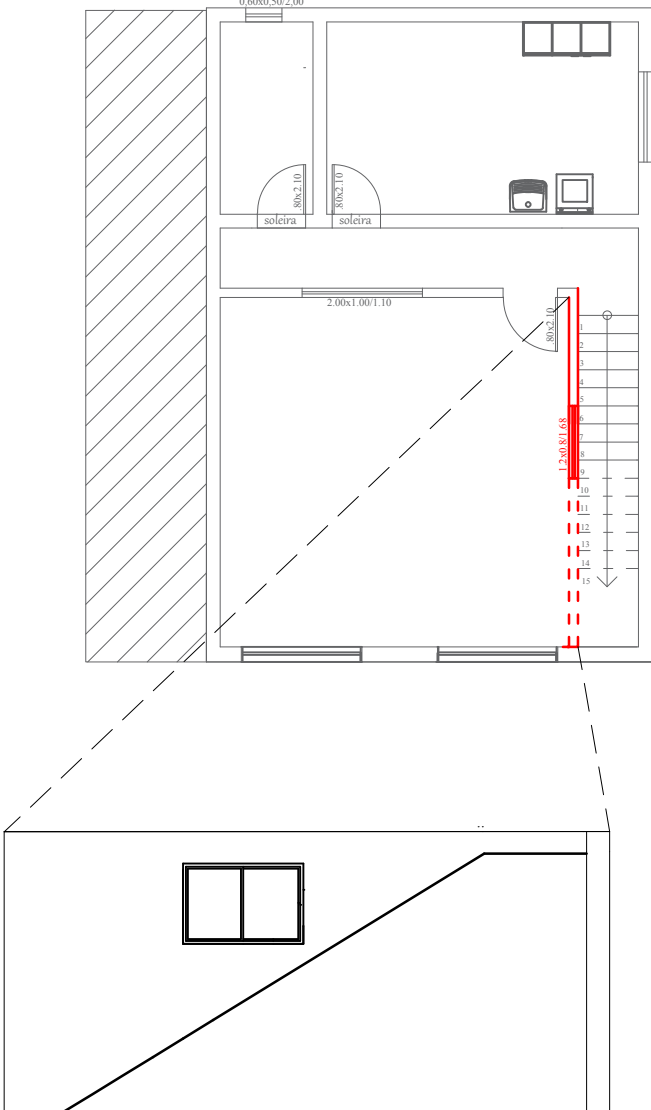

Vista parede sala berçário

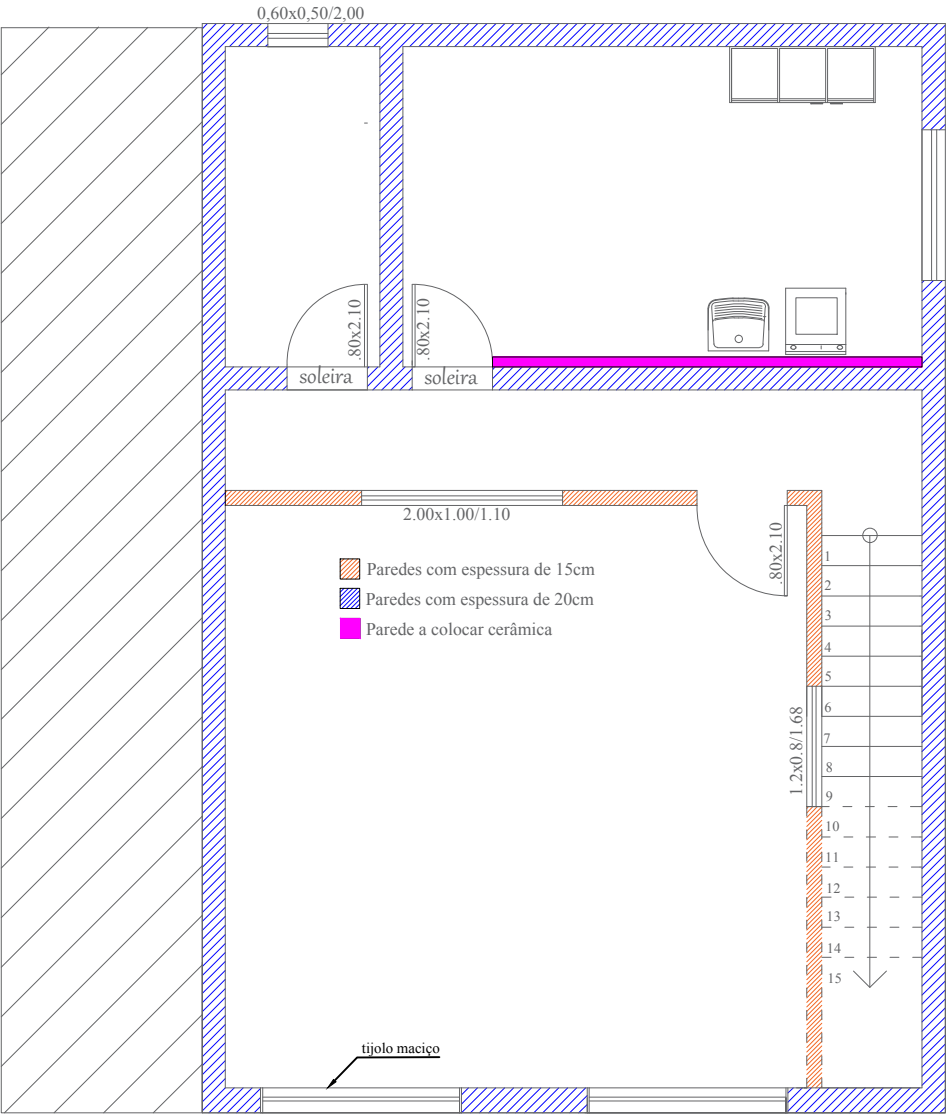

Detalhamento guarda-corpo

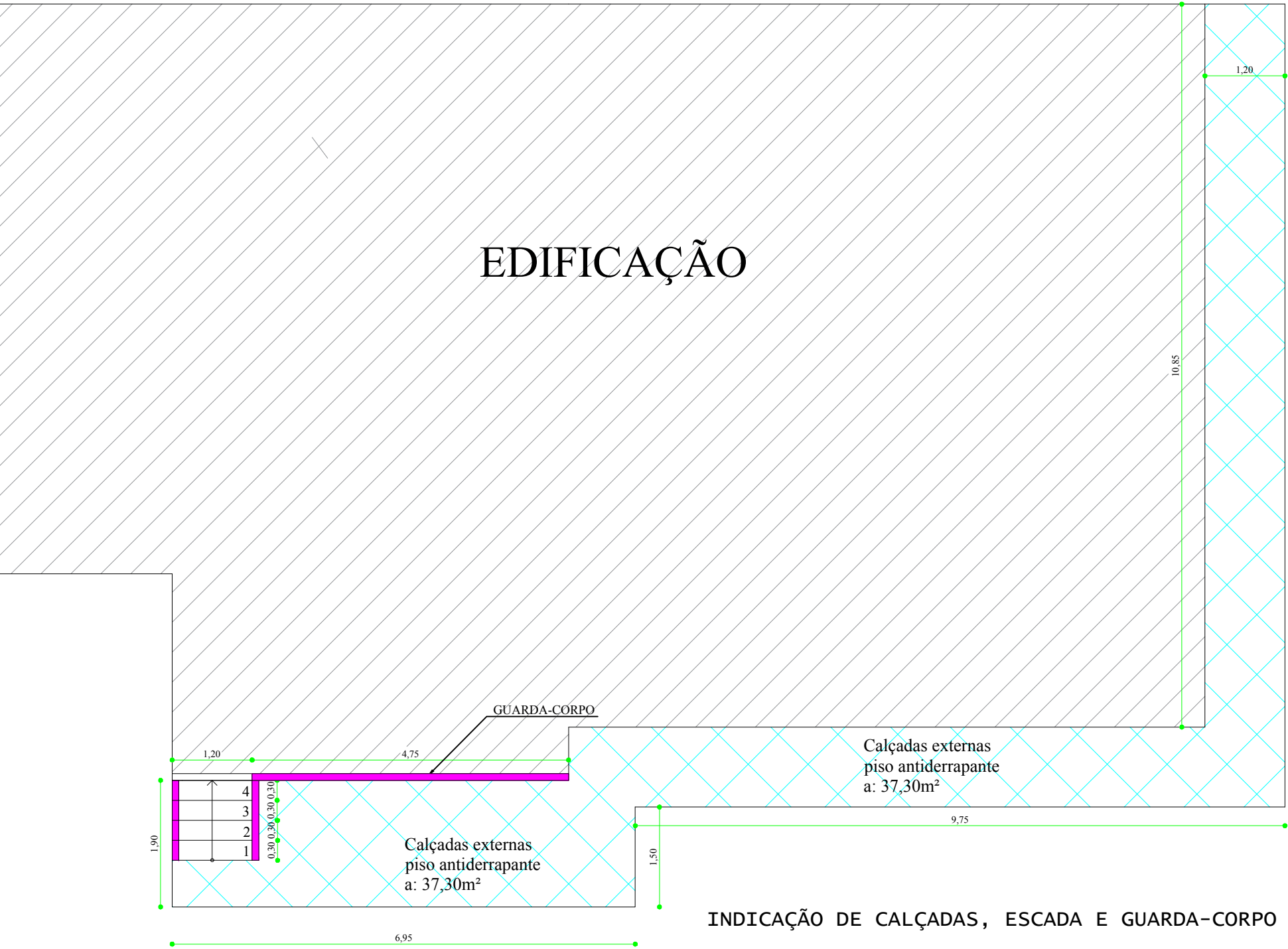
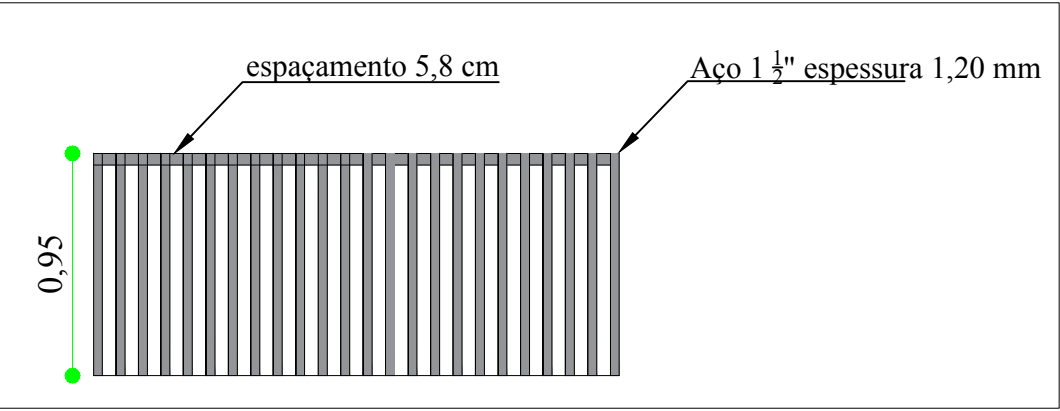

INDICAÇÃO DE CALÇADAS, ESCADA E GUARDA-CORPO



DEPARTAMENTO MUNICIPAL DE ENGENHARIA	
PREFEITURA MUNICIPAL DE TENENTE PORTELA	
E.M.E.I TURMA DO GIZ DE CERA	ÁREA CONSTRUÍDA: 195,62m²
DETALHAMENTOS	DATA: JANEIRO/2020
Colaboração: FERNANDA HERMES SOARES	
Engenheiro Civil ELIANDRO TIECKER	REGISTRO CREA: 180283
Resp. Técnico	Prefeito Municipal
ESCALA: 1:75	PRANCHA: 05/06