

VISTA 1
ESC.: 1/75

LEGENDA

- Cobogós de concreto espessura mínima de 9cm e dimensões mínimas 40x40cm
A:66,74m²
- Alvenaria de vedação com tijolo a vista sem frizo na parte exposta 14x9x19cm espessura
14cm A:110,79M²
- Tela metálica ondulada de aço galvanizado malha 5x5cm fio 2,77mm

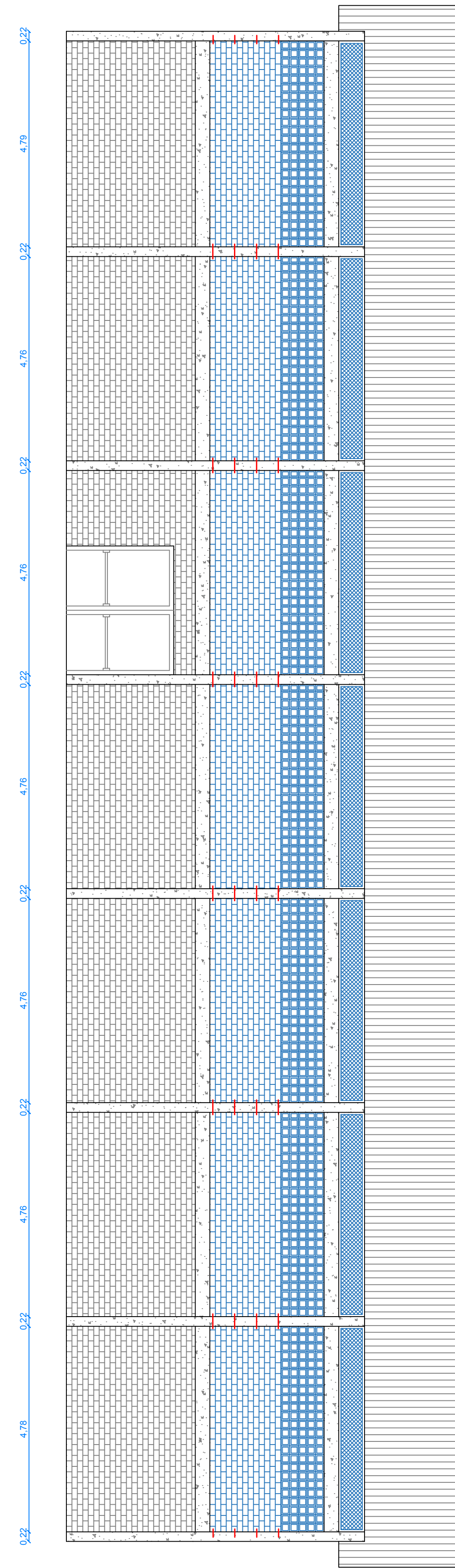
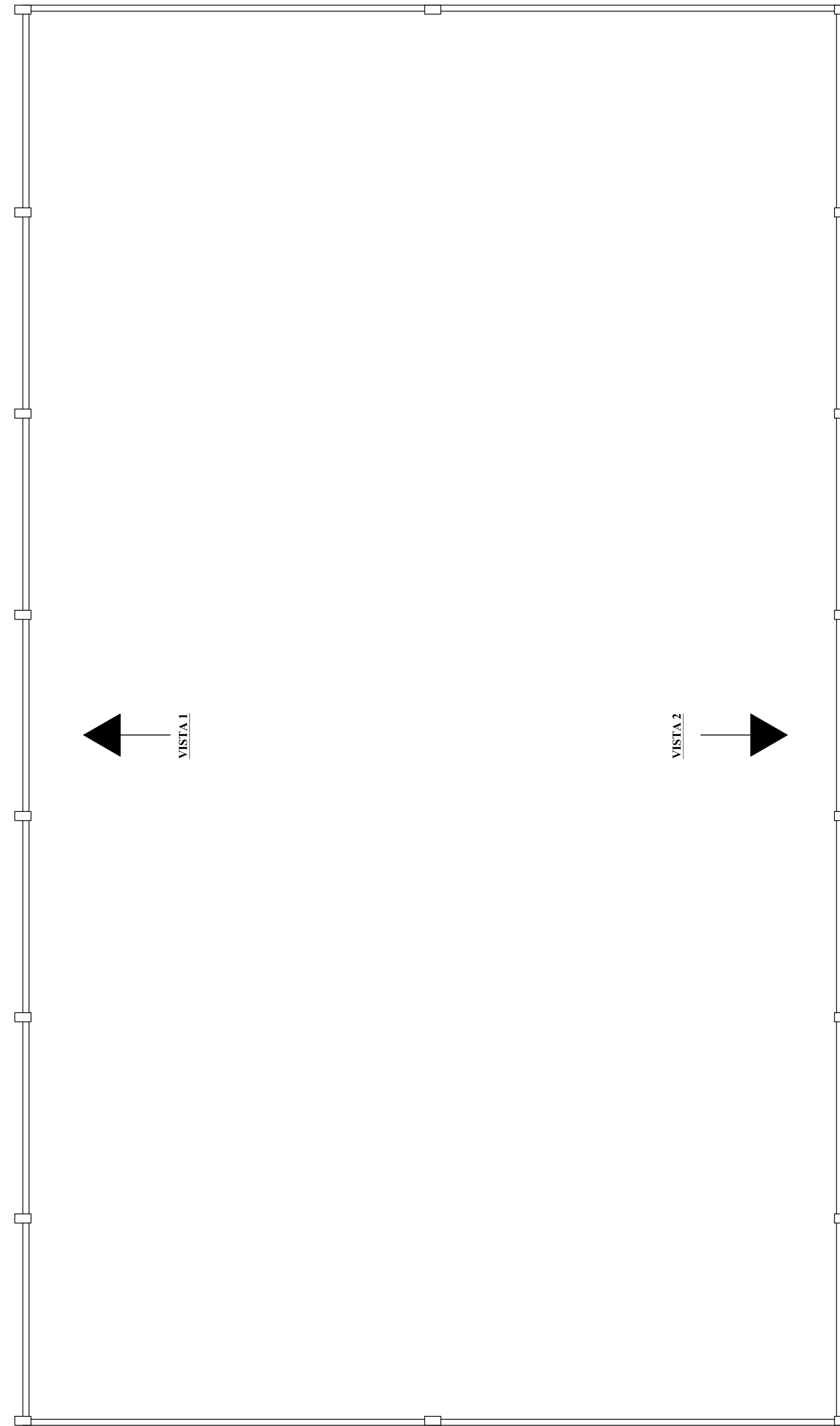

VISTA 2
ESC.: 1/75

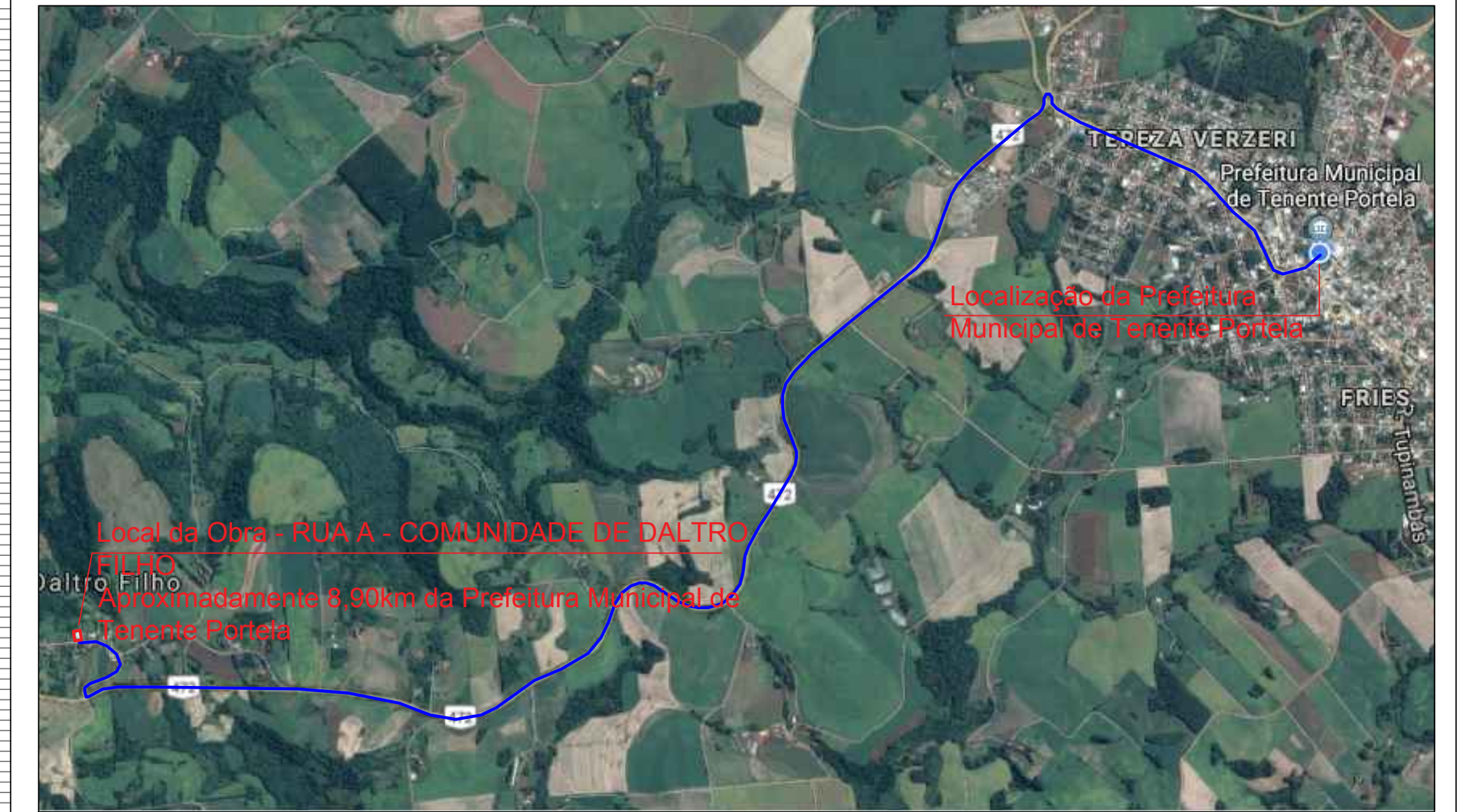

PLANTA DE LOCALIZAÇÃO
ESC.: S/E

LEGENDA

- Trecho mais próximo entre a Prefeitura de Tenente Portela e a comunidade de Daltro Filho



DEPARTAMENTO MUNICIPAL DE ENGENHARIA			
PROPRIETÁRIO: PREFEITURA MUNICIPAL TENENTE PORTELA			
PROJETO: Fechamentos Ginásio		ÁREA A REFORMAR: -	
LOCAL: Daltro Filho		DATA: Maio/2018	
RESPONSÁVEL TÉCNICO: Engº Civil Ronei Robson Pöerch		REGISTRO CREA: 128652-4	
ASSINATURA:		ESCALA: 1/75	PRANCHA: 01/01
<small>Responsável Técnico</small>		<small>Proprietário</small>	