

Remover postes de concreto
(armazenar na escola)

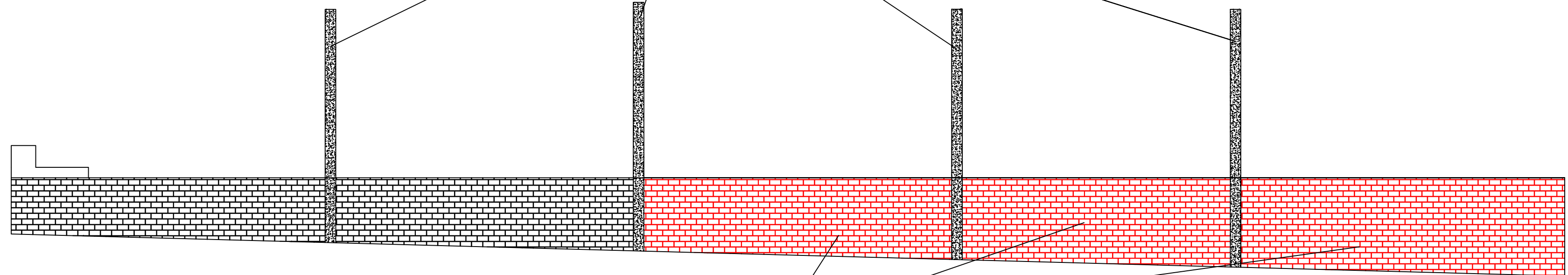

Parte do muro a ser demolido

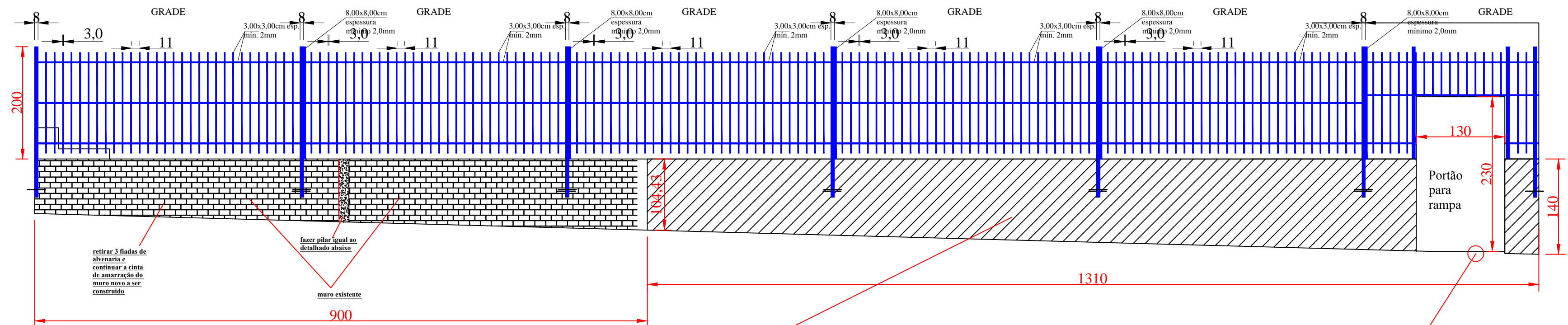

NÃO deverá
existir degraus

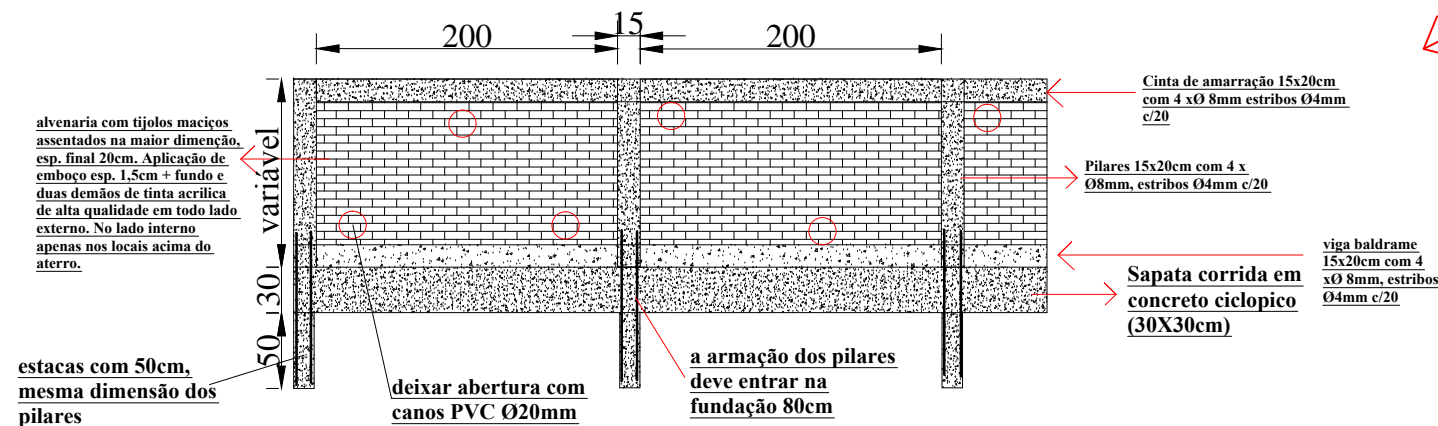

Muro a ser executado com tijolos maciços
esp. 20cm, emboço 1,5cm de esp. + pintura
em duas demãos



DEPARTAMENTO MUNICIPAL DE ENGENHARIA	
PROPRIETÁRIO: PREFEITURA MUNICIPAL TENENTE PORTELA	
PROJETO: MURO E CERCAS	ÁREA CONSTRUÍDA: 786 m ²
LOCAL: Esquina das ruas Álvaro Chaves com Itajaí e Benjamin Constante	DATA: Junho/2015
RESPONSÁVEL TÉCNICO: Ronei Robson Pöerch	REGISTRO CREA: 128652-4
ASSINATURA: _____	ESCALA: 1/50 PRANCHA: 01/B
Representante legal da empresa	Responsável Técnico Proprietário