

fechamento oitão - telhas

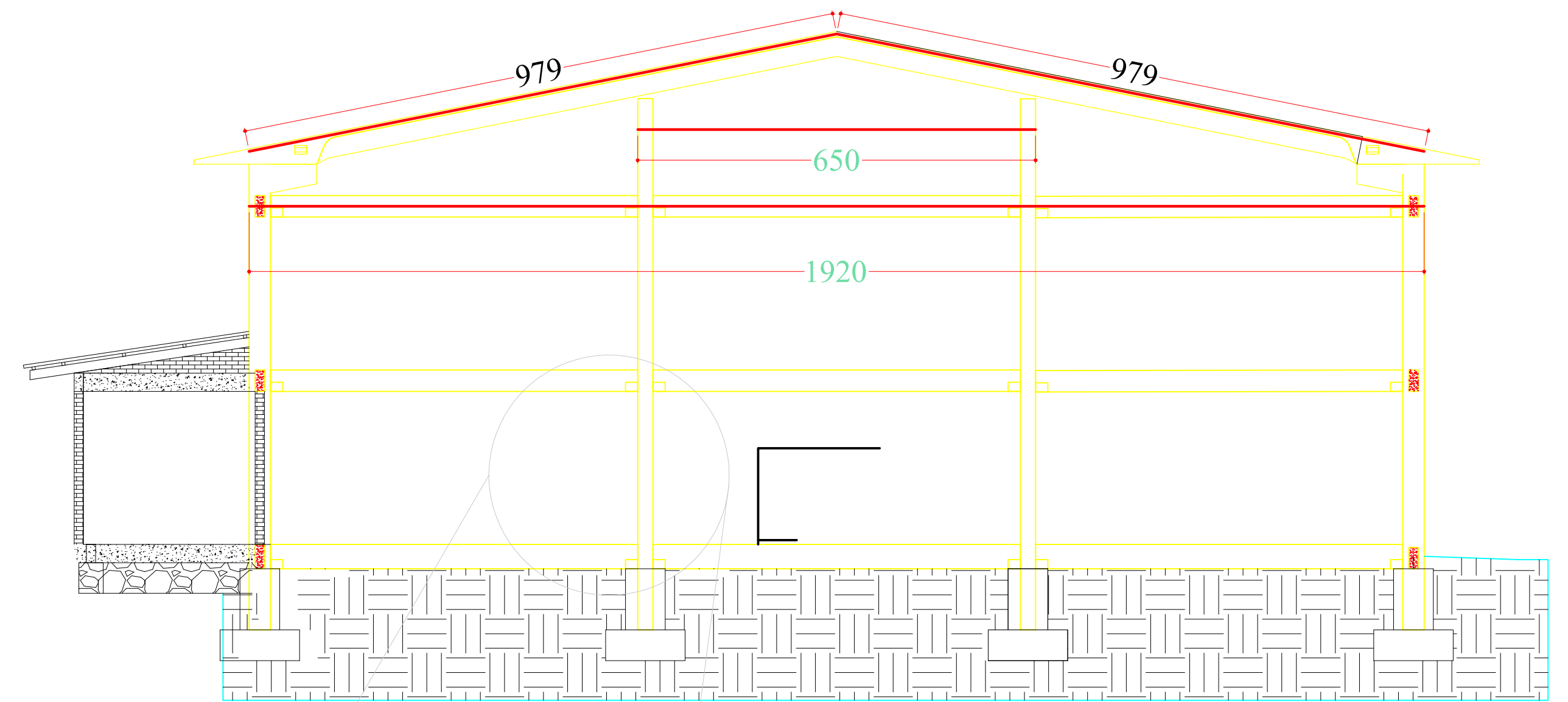

fechamento oitão - estrutura

— perfil: "u" enrijecida chapa aço ,
e:3,00mm, dimensões: 127x50x17mm
(5,66KG/M) instaladas com pintura

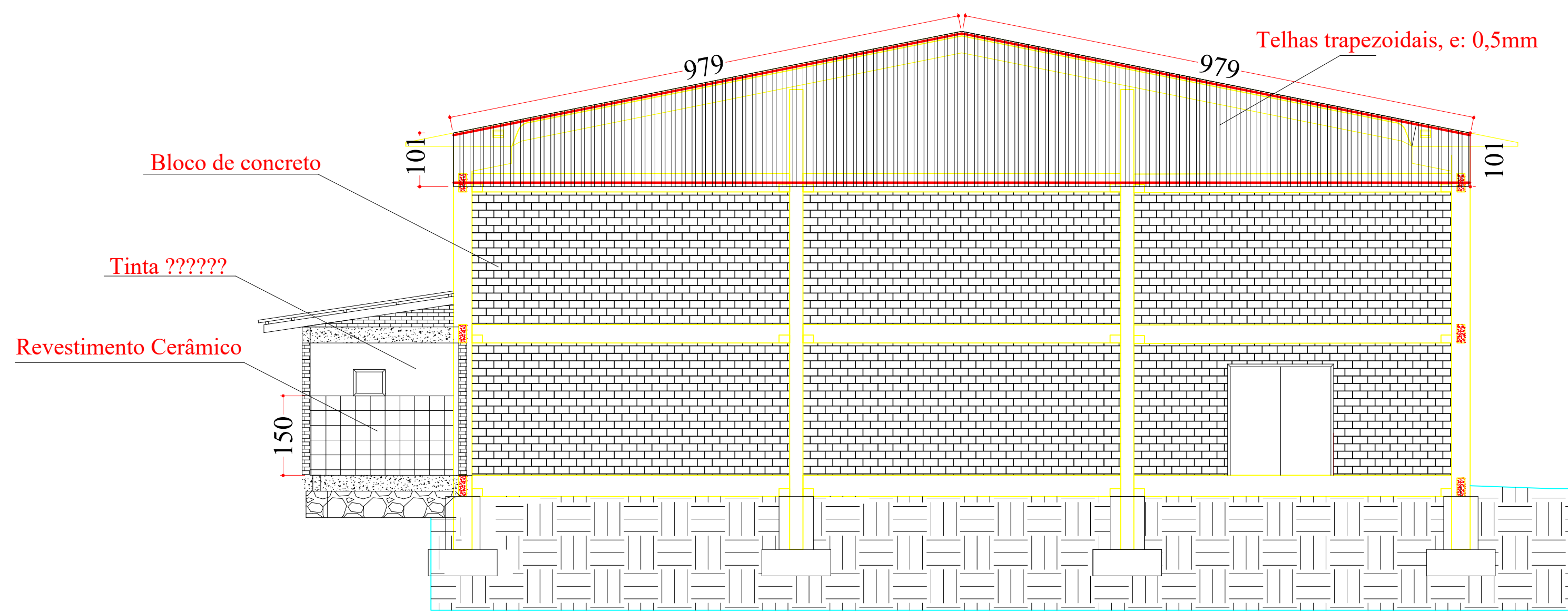

Coerte transversal AA' Fechamento

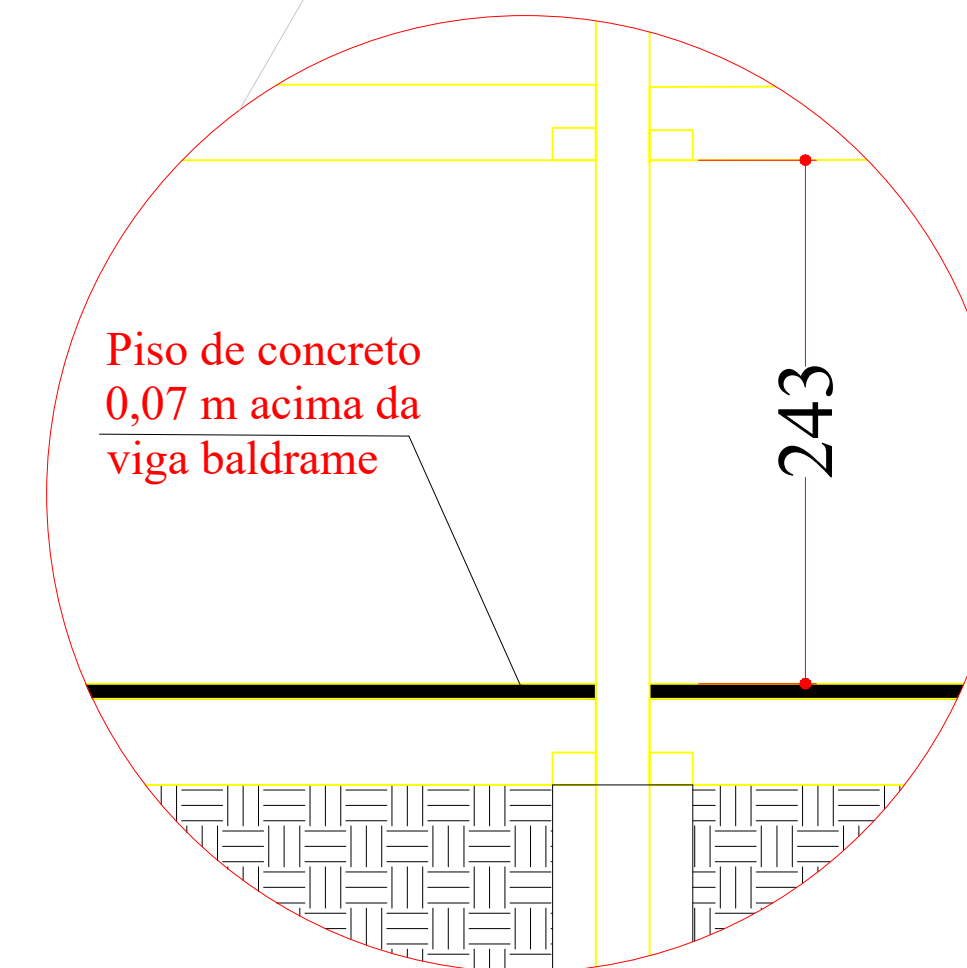

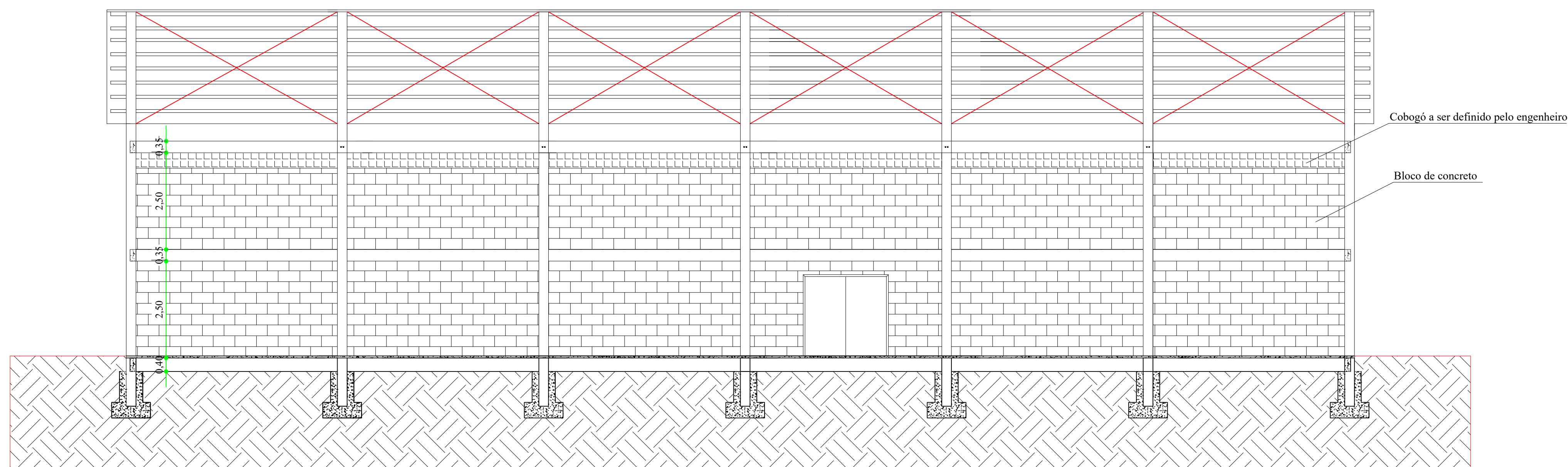

NOTA 1: TODOS OS FUNCIONÁRIOS DEVERÃO ESTAR UTILIZANDO EQUIPAMENTO DE PROTEÇÃO INDIVIDUAL (uniforme, capacete, bota, cinto de segurança etc) FICANDO A OBRA SUJEITA A PARALIZAÇÃO QUANDO VERIFICADO A NÃO UTILIZAÇÃO DESTES.

NOTA 2: NENHUMA MODIFICAÇÃO NO PROJETO DEVE SER REALIZADA SEM CONSULTA E CONSENTIMENTO DO DEPARTAMENTO DE ENGENHARIA, ESTE QUE ATRAVES DE OFICIO PERMITIRA A MODIFICAÇÃO, CASO CONTRÁRIO O ITEM MODIFICADO FICA SUJEITO A DEMOLIÇÃO SEM DIREITO A ADITIVO.

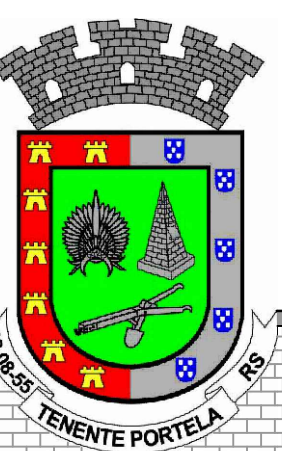

Corte Transversal BB' fechamento



DEPARTAMENTO MUNICIPAL DE ENGENHARIA			
PROPRIETÁRIO: PREFEITURA MUNICIPAL TENENTE PORTELA			
PROJETO: GINÁSIO DE ESPORTES CORTES		ÁREA CONSTRUÍDA: 625,01m ²	
LOCAL: TERRA INDÍGENA DO GUARITA - SETOR PEDRA LISA (TENENTE PORTELA-RS)		DATA: out/22	
RESPONSÁVEL TÉCNICO: Ronei Robson Pöerch		REGISTRO CREA: 128652-4	
ASSINATURA:		ESCALA: 1/75	PRANCHA: 07/10
Responsável Técnico		Proprietário	